Telefónica

NUESTRA POLÍTICA AMBIENTAL

Enero 2019

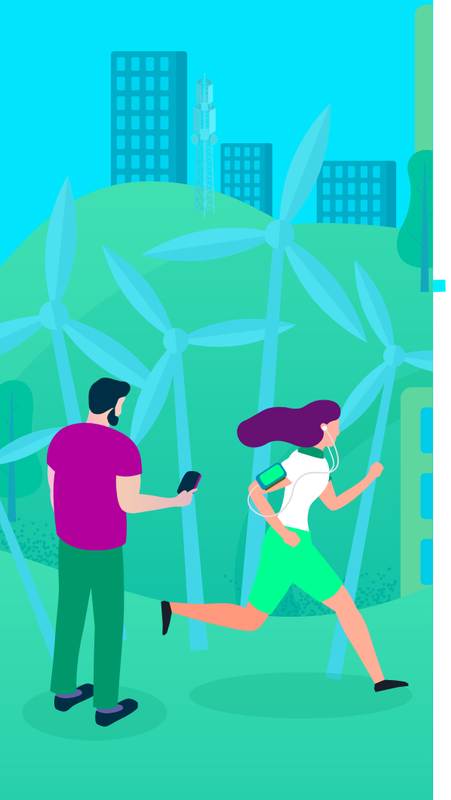

Nos fijamos objetivos ambientales ambiciosos para seguir mejorando

Avanzamos hacia la descarbonización, desligando nuestro crecimiento de las emisiones de carbono

Innovamos para ofrecer servicios digitales que aborden los grandes retos del planeta

Velamos por el cumplimiento de la legislación ambiental y otras normas voluntarias

Desplegamos y operamos nuestra red **protegiendo el medioambiente**

Impulsamos la digitalización con otras organizaciones para cuidar del entorno

Implicamos a empleados y clientes para avanzar juntos

Implantamos sistemas de gestión ambiental para ser más ecoeficientes y controlar los riesgos

Involucramos a proveedores y aliados en nuestros compromisos ambientales

Comunicamos de forma transparente nuestro desempeño